

Gjeldende vedtatt ramme

Bevilgning gjelder:

Anleggsnavn: **Utbyggingsavtale Solheim boligfelt ID1114**

Prosjektleder: Bjørnar Andersen

Støtte prosjektleder: Sadq Saddik Shukri

Prosjektets kontostreng:

Ansvar	Tjeneste	Prosjekt	Anlegg
6628	31500	7295	5769

Bevilgning vedtatt i økonomiplan i henhold til overstående kontostreng og beløp anført i «Aktivitetsplan» for gjeldende år. Dersom prosjektets varighet er over ett årsskifte skal bevilgningen splittes i delsum pr kalenderår:

Delprosess	Start (mnd/år)	Slutt (mnd/år)	Beløp (kr)
Anskaffelse av trykkøkningsstasjon, inkl. elektro og interne kostnader	01/2022	12/2022	1.600.000,-
Etablering av trykkøkningsstasjon Langangsvegen	01/2022	12/2022	1.240.000,-

Signering for overnevnt bevilgning er innenfor ramme for gjeldende aktivitetsliste:

Dato: 29.06.2022

og

Avdelingsleder Plan

Prosjektleder:

Godkjenning:

Dato:

Virksomhetsleder Kommunalteknikk

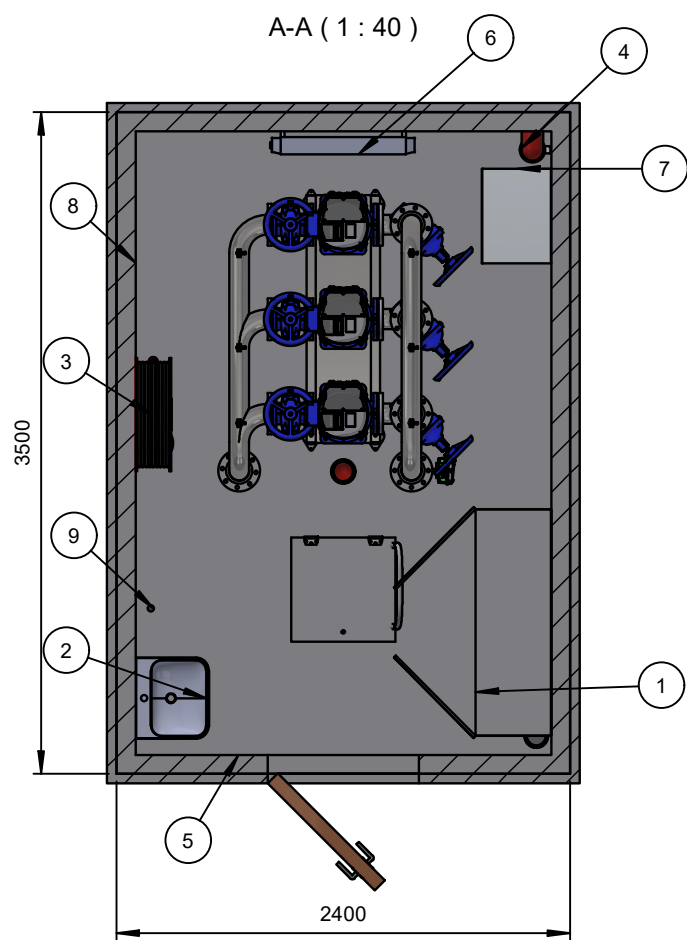
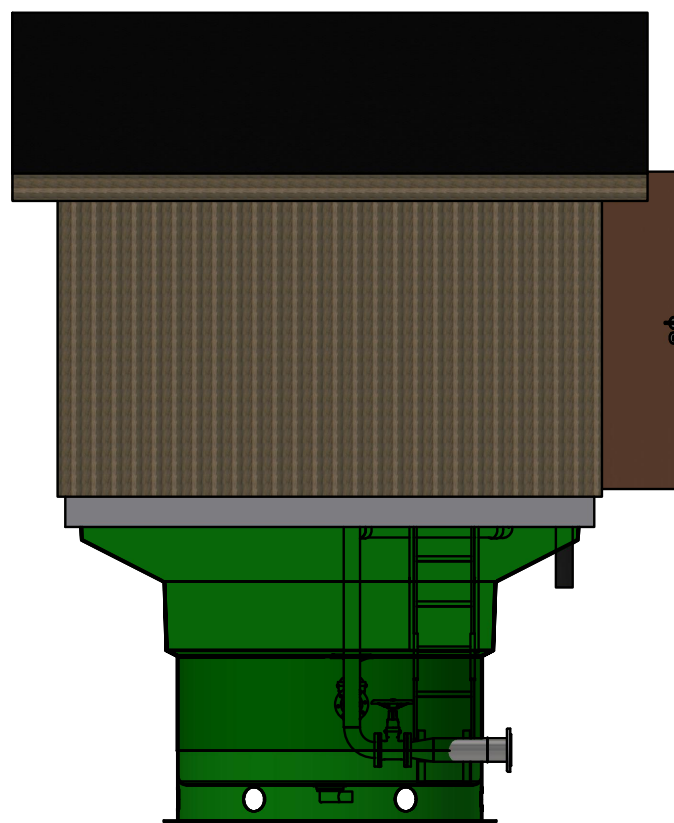
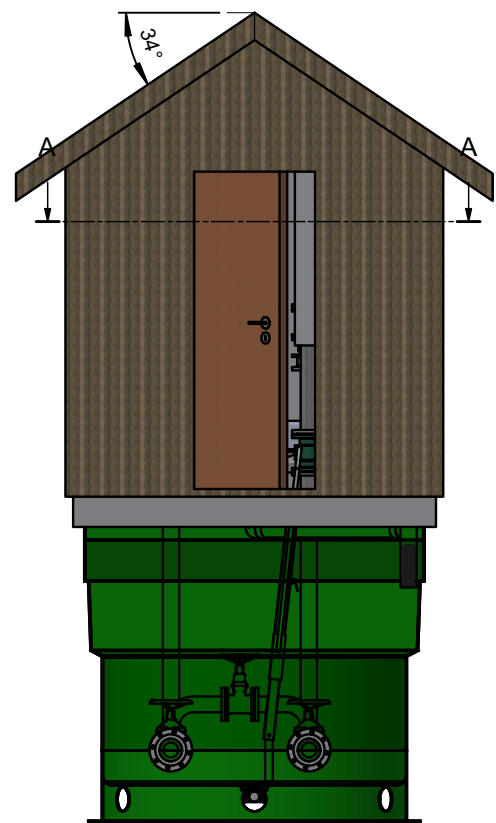

TABELL			
Pos.	Ant.	Beskrivelse	Dim./Type
1	1	El.skap	Veggmontert BxDxH: 1200x300x1200
2	1	Servant og varmtvannsbereder	Näsi rustfri, 5 L Clage vannvarmer m/blandebatteri
3	1	Spyleslange	6 m 1" spyleslange med Unifighter 10C strålespiss + std. Oppheng
4	1	Avtrekksvifte	Ø110 mm lufteør med TD 160/100 kanalvifte for avtrekk, ut av vegg og over tak med takhatt
5	1	Innblåsningsvifte	Ø110
6	1	Varmeovn	1200 W Telco skipsovn
7	1	Skriveklaff	Rustfri
8	1	Avfukter	Dantherm CFD10, Nedløp føres til sluk
9	1	Tilkobling vann	1" rustfri rørstamme avsluttes mellom spyleslange og servant for tilkobling til rentvann av andre på samlestocken til rentvann av andre på samlestocken

OBS

Maks bredde for transport er 2990mm inkl takrenner og vindskier uten at det er krav om følgebil

KLEDNING	Impr. tømmermannskledning, beises to strøk. Farge etter kundens ønske
TAKTYPE	Planja takstensplater.
TAKVINKEL	34 gr
TAKFARGE	Sort
INNV. KLEDNING	Elitex fuktbestandige plater innvendig, lister hvite
UTV.SVILL DIM.	2,4 x3,5 [m]
ISOLASJON TAK	15 cm i tak Rockwool
ISOLASJON VEGG	10 cm
DØR DIM.	90 x 210 cm tredør, med 45 gr. skråstilt panel. malt strøk. tre
DØR MAT./FARGE	
TAKRENNE TYPE/FARGE	Takrenner i sort med nedløp
SKILLEVEGG DIM.	
VINDU I SKILLEVEGG	
VINDU	
KL DØR FOR UTLØPSRØR	

xylem
Let's Solve Water

Denne tegningen er vår eiendom og må ikke forevises eller på annen måte benyttes i strid med våre interesser

Beskrivelse	OVERBYGG		Tegnet av	ES	Tegnet dato	28.04.2022
PS Nr.	PORSGRUNN KOMMUNE TS LANGANGSVEGEN		Rev. av		Revisjonsdato	23.05.2022
	Skala	1 : 50	Revisjonsnr.	2		
	Tgn. nr.	ZTS0670-O				
	Ref.					

DT DRIFTSTEKNIKK
Industrier AS

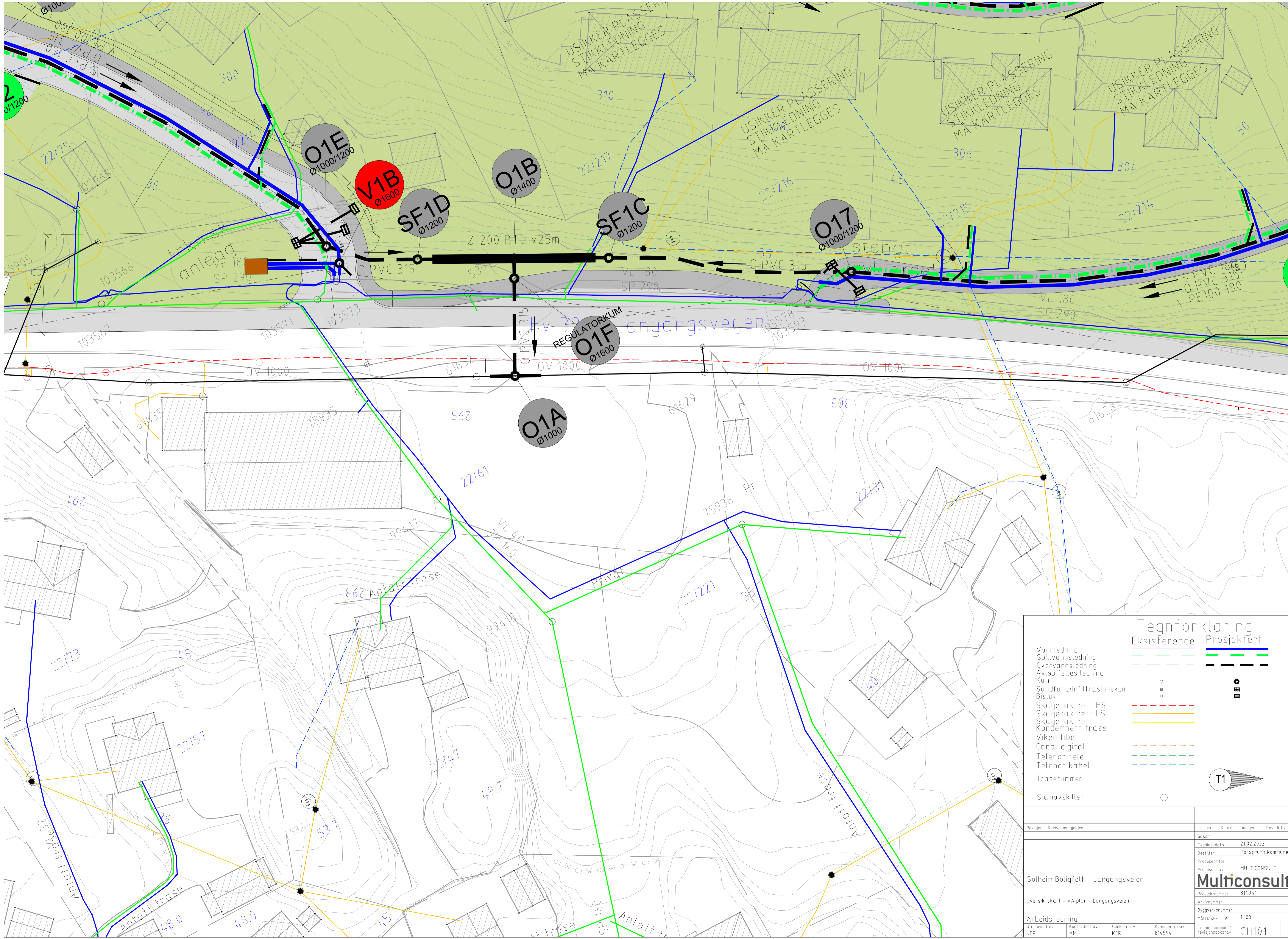

Tegnforklaring

	Eksisterende	Prosjektert
Vannledning	—	—
Spillvannledning	—	—
Øvervannledning	—	—
Avløp felles ledning	—	—
Kum	○	○
Sandfang/Infiltrationskum	○	○
Bistuk	■	■
Skagerak nett HS	—	—
Skagerak nett LS	—	—
Skagerak nett	—	—
Kondemneret frase	—	—
Viken fiber	—	—
Canal digital	—	—
Telenor tele	—	—
Telenor kabel	—	—
Trasenummer	○	○
Slamavskiller	○	○

Revisjon	Revisjonen gjelder	Utarb.	Kontr.	Godkjent	Rev. dato
Solheim Boligfelt - Langangsveien		Saksnr.			
		Tegningsdato 21.02.2022			
		Bestiller Porsgrunn kommune			
		Produzent for MULTICONSULT			
Oversiktskart - VA plan - Langangsveien		Prosjektnummer 814.954			
Arbeidstegning		Byggeskisse			
Utarbeidet av KER		Kontrollert av AMH		Godkjent av KER	
		Konsulentarkiv 814594		Målestokk A1 1:100	
				Tegningsnummer/Revisjonsbokstav GH101	