

X:\nonoppdrag\vestfold\egenskaps\52109521096\8\BIM\veg\A\HILLAY_C101.dwg - MarFla - Plottet: 2024-10-30 09:58:55 - LAYOUT = C102 - XREF = T_geom_FV32_byggrgrens135m_T_GEOM_2_Kartgrunnlag_N1_2D'

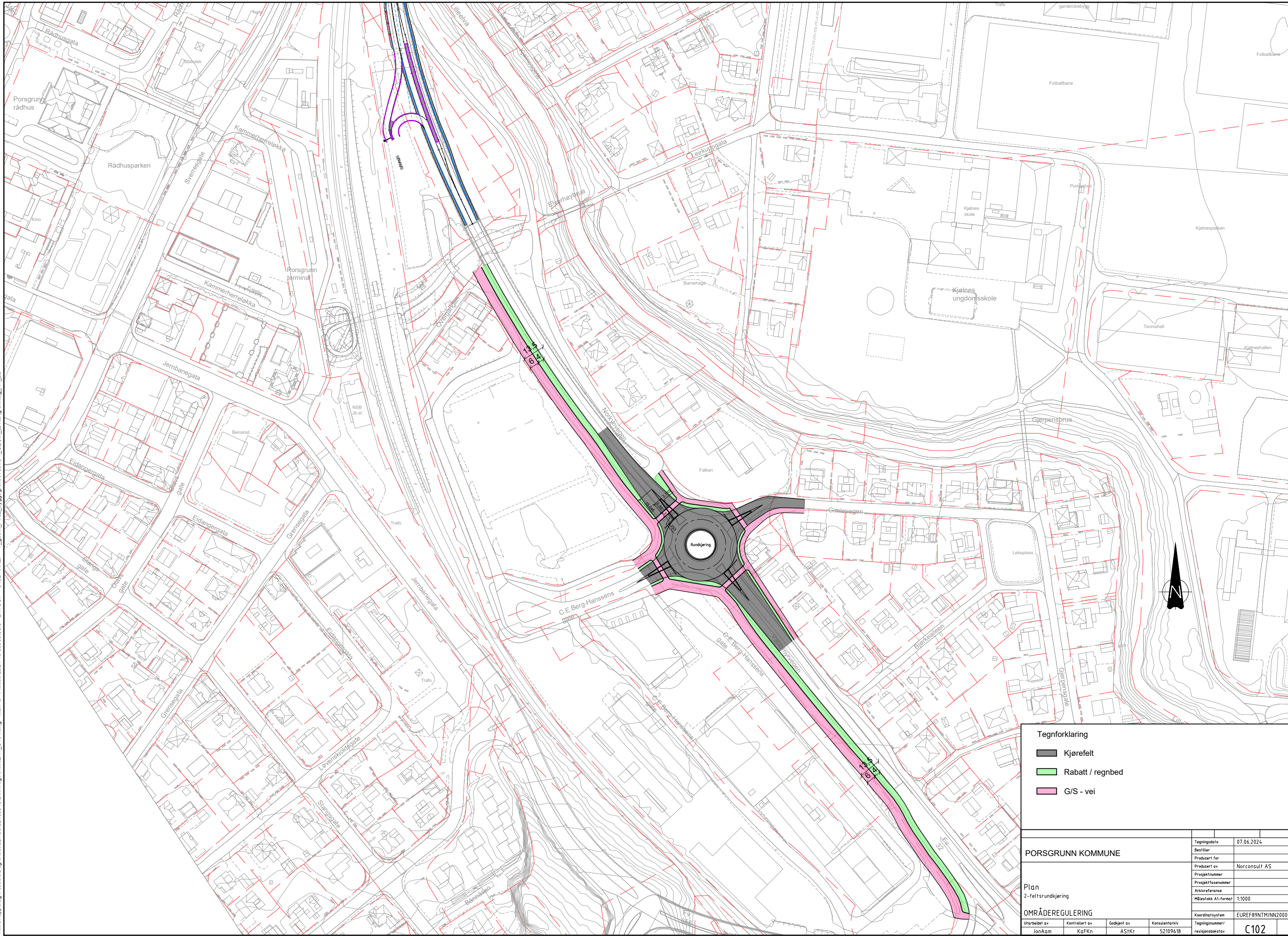

Tegnforklaring

- Kjørefelt
- Rabatt / regnbed
- G/S - vei

PORSGRUNN KOMMUNE		Tegningsdato	07.06.2024
Plan		Bestiller	
2-feltsrundkjøring		Prosjekt for	Norconsult AS
OMRÅDEREGULERING		Prosjektnummer	
Utarbeidet av		Arkivreferanse	
JonAam	KaFKn	Målestokk A1-format	1:1000
Godjent av	ASTKr	Koordinatsystem	EUREF89NTMINN2000
Konsulentarkiv	52109618	Tegningsnummer/ revisjonsboks	C102

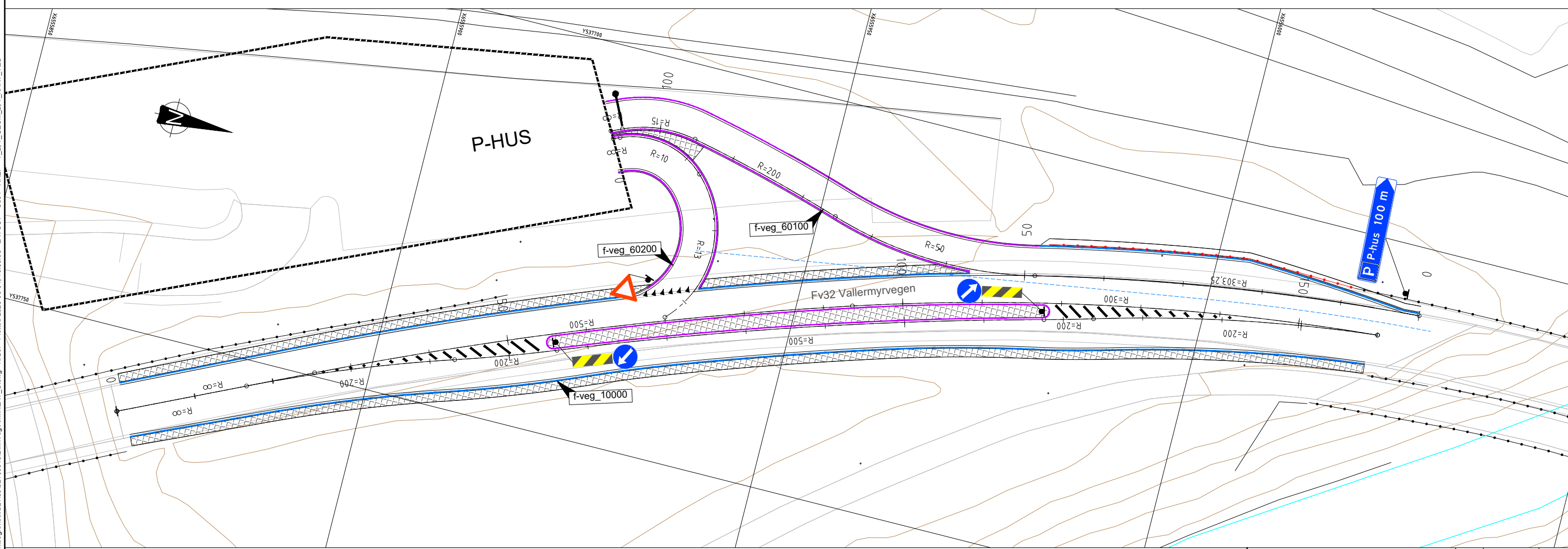
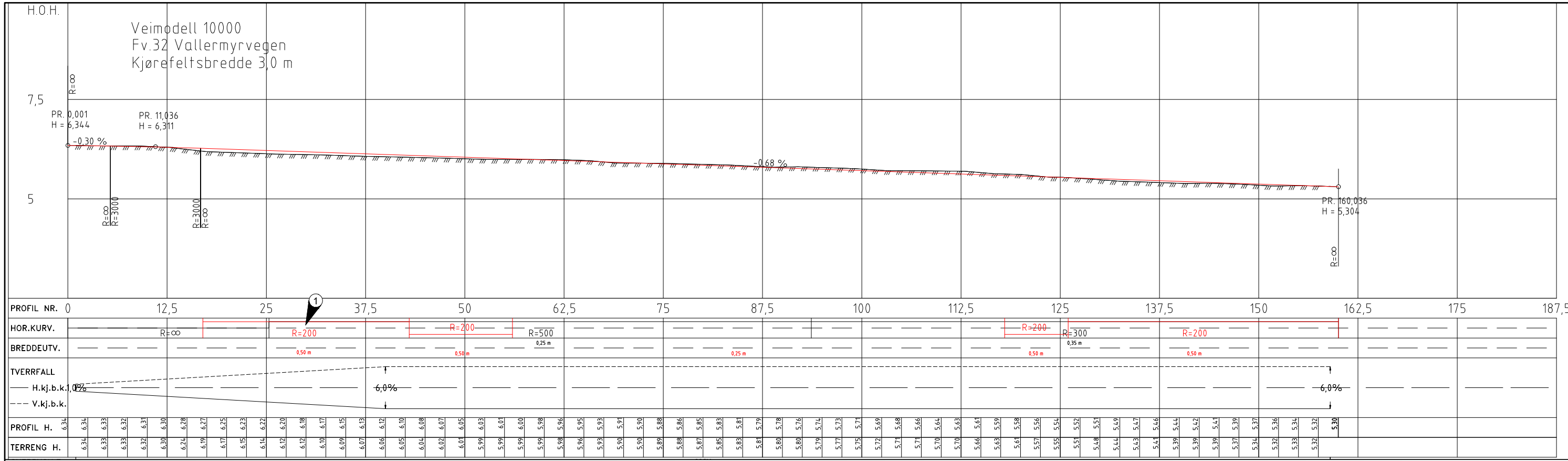

TEGNFORKLARING

- Eksisterende rekkverk
- Nytt rekkverk
- Sikt 6x90 m
- Ikke-avvisende kantstein
- Avvisende kantstein
- Veimodellnummer
- Fysisk rabatt

MERKNADER

① Geometri og breddeutvidelse for høyre kjørefelt er vist med rød skrift

PORSGRUNN KOMMUNE		Tegningsdato	30.05.2023
Plan og profil		Bestiller	
Avkjøring til P-hus fra Fv32 Vallermyrvegen		Produsert for	Norconsult AS
OMRÅDEREGULERING		Prosjektnummer	
Utarbeidet av		Prosjektfase	
KrBer	BreGul	Arkivreferanse	
Godjent av	ASTKr	Målestokk A1-format	1:250/1:50
Konsulentarkiv	52109618	Koordinatsystem	EUREF89NTM11N2000
revisjonsbokstav	C001	Tegningsnummer/	
		revisjonsbokstav	

\norconsult\dat\com\diff\in\top\prosj\g\lur\ikk\be\gr\ms\et\52109618\BIM\veg\A\K\I\N\I\A\Y_C.dwg - KrBer - Plottet: 2023-06-01, 10:56:38 - LAYOUT = C001 - XREF = T.L.T.GEOM_2.T.KART_VEG*

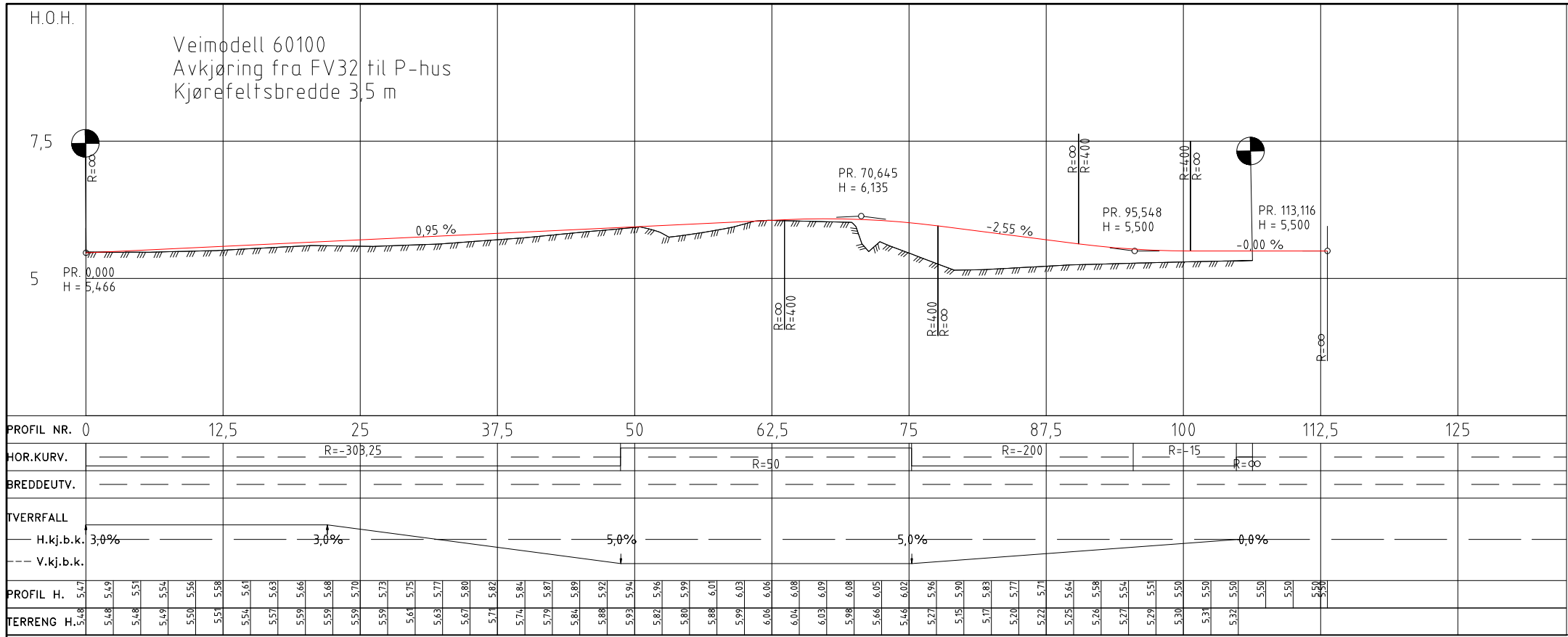

Fv.32 Vallermyrvegen Utvidelse for å etablere midtrabatt

Målestokk 1:25

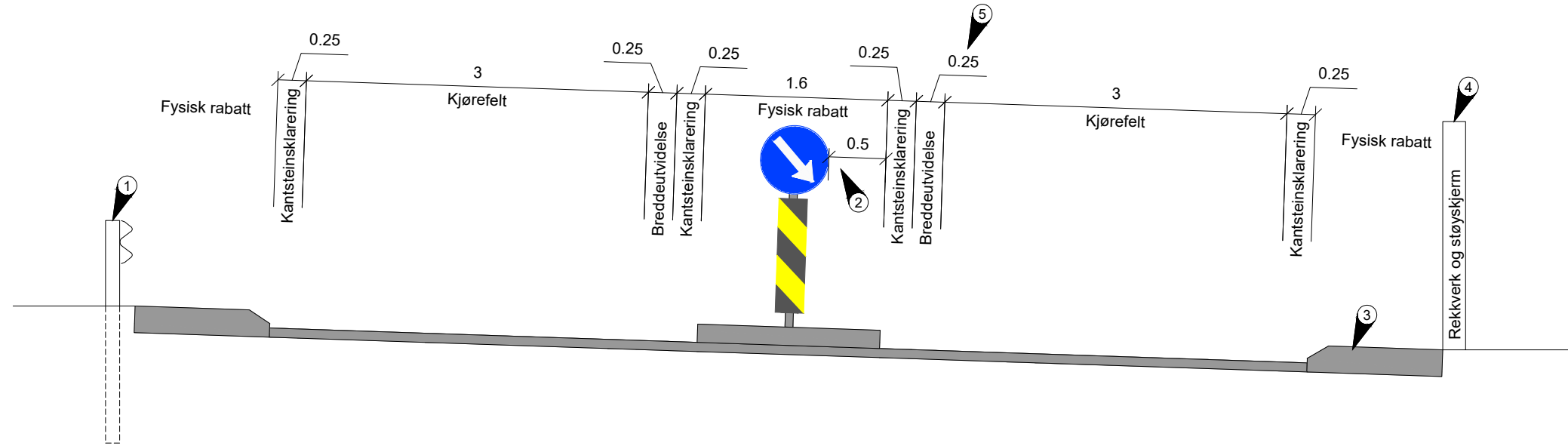

Avkjøringsrampe til nytt p-hus

Målestokk 1:25

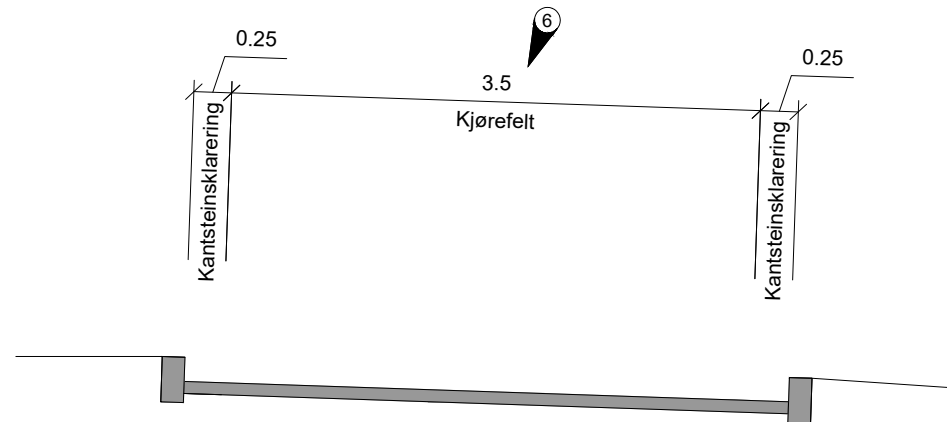

Påkjøringsrampe fra nytt p-hus

Målestokk 1:25

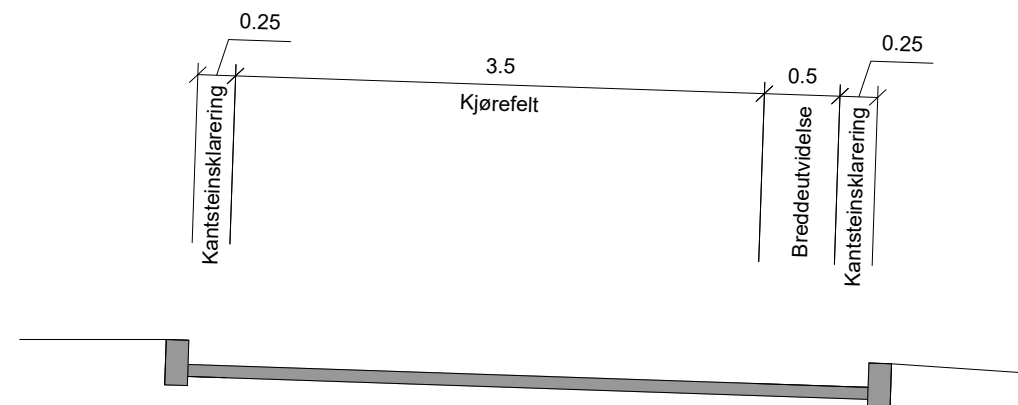

TEGNFORKLARING

MERKNADER

- ① Eksisterende veirekkverk
- ② Skiltstørrelse 600 mm. Det er krav om 0,5 m fra skilt til veiskulder. Dette gir 1,6 m bred rabatt.
- ③ Ny siderabatt etableres lik eksisterende rabatt
- ④ Eksisterende betongrekkeverk med støyskjerm reetableres utenfor ny siderabatt
- ⑤ Breddeutvidelse for modulvogntog. Det er benyttet følgende utvidelser: R = 500 m gir 0,25 m, R = 300 m gir 0,35 m, R = 200 m gir 0,5 m
- ⑥ Breddeutvidelse for personbil. Ved kjørefeltsbredde over 3,25 så trekkes dette fra breddeutvidelsen. Dvs at ved krav til 0,25 m (ved R = 50 m) så blir det ingen ekstra utvidelse ved kjørefeltsbredde 3,5 m.

PORSGRUNN KOMMUNE		Tegningsdato	30.05.2023
Normalprofil		Bestiller	
Utvidelse av Fv.32 Vallermyrvegen med midtrabatt		Prosjekt for	Norconsult AS
OMRÅDEREGULERING		Prosjektnummer	
Utarbeidet av		Arkivreferanse	
KrBer	BreGul	Målestokk A1-format	1:25
Godjent av	ASTKr	Koordinatsystem	EUREF89NTMINN2000
Konsulentarkiv	52109618	Tegningsnummer/ revisjonsbokstav	F001