

Erklæring

1. Porsgrunn kommune – kommunenr. 3806 (org.nr: 939 991 034) - får evigvarende rett til anlegg, framtidig tilsyn, vedlikehold, reparasjon og fornyelse av kommunalteknisk anlegg på eiendommene gnr/bnr 200/396 og 200/798 med tilhørende:
 - Kummer
 - Vannledning
 - Avløpsledning
 - OvervannsledningSom angitt på kartvedlegg, jfr. vedlegg 1.
2. Anleggs- og vedlikeholdsarbeider skal utføres slik at det volder minst mulig skade og ulempe. De opprinnelige forhold skal gjenopprettes i den utstrekning det er mulig, og uten unødig opphold etter at arbeidene er ferdig.
3. Eventuelle anleggsskader ved vedlikeholds-, reparasjons- og fornyelsesarbeider erstattes etter minnelig ordning eller ved de ordinære domstolene eller at arbeidet er ferdigstilt. Eventuelle skader ved fremtidig vedlikeholdsarbeid håndteres på samme måte.
4. Ny bebyggelse kan etableres som vist på vedlegg 1, og nødvendig spunting i den forbindelse kan utføres. Eventuell øvrig ny bebyggelse eller utvidelse av eksisterende bebyggelse må ikke plasseres nærmere sidevegg ledning enn 4,0 m, slik det er illustrert med mørk farge på vedlegg 1. Beplantning eller langsgående gjerde nærmere ledningene enn 4,0 m må bare skje i samråd med Porsgrunn kommune.
5. For øvrig gjelder Standard abonnementsvilkår for vann og avløp, vedtatt i Porsgrunn Kommune Bystyre.

Porsgrunn, den ___ / ___ -20__

Dr. Munks gate 6 Porsgrunn AS:

Orgnr. 922 883 580

5/10

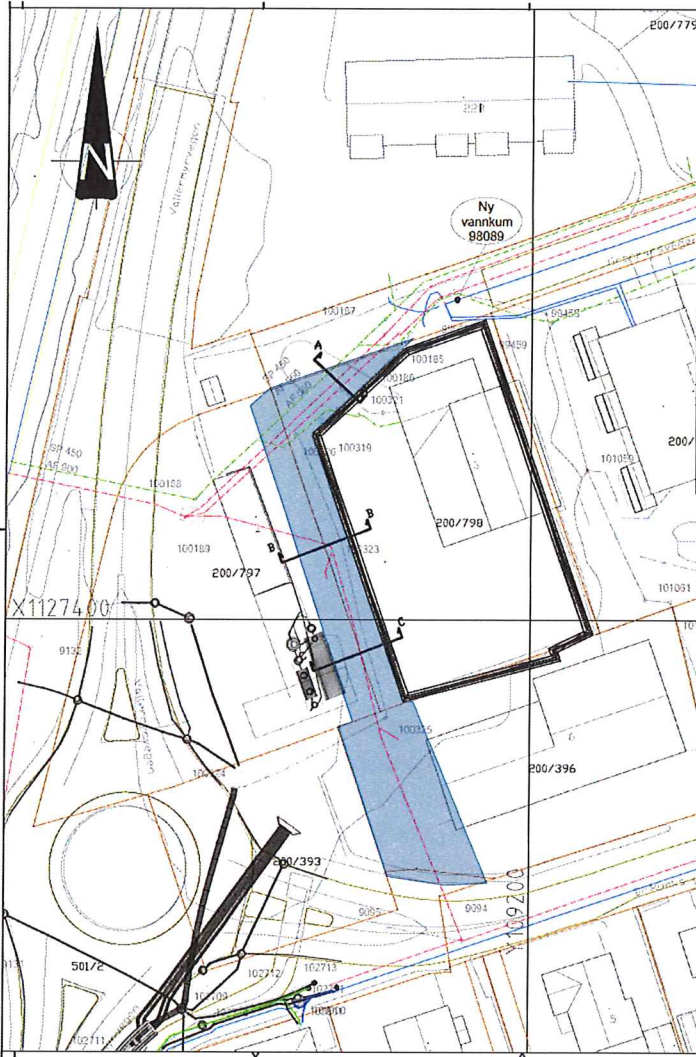

Snitt A-A

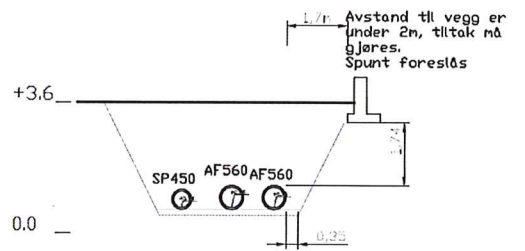

TEGNERFORKLARING		Bøikoder
Sollin	—	SP
Arbeid	—	AF
Planlagt	—	VA
Overført	—	GR
Øst	—	O

HENVISNINGER
 GR02, Vannkum, oppgave 98089
 GR01, Støpsystem
 GR01, Snett B - B
 GR02, Snett C - C

U. nr.	U. tittel	U. status	U. dato	U. utarbeidet av	U. kontrollert av
1	10221006	10221006	10221006	10221006	10221006

SKANSKA NORGE AS
 PORSGRUNN KOMMUNE
 Dr. Mucke gate
 Etiske erklæring VA nr/år/utl A-A, oppgave 98089
 Liveneid, VA
 Koordinatystem: NTM, NG99
 10221006

SWECO	GH	GH120	X 02
-------	----	-------	------

MA

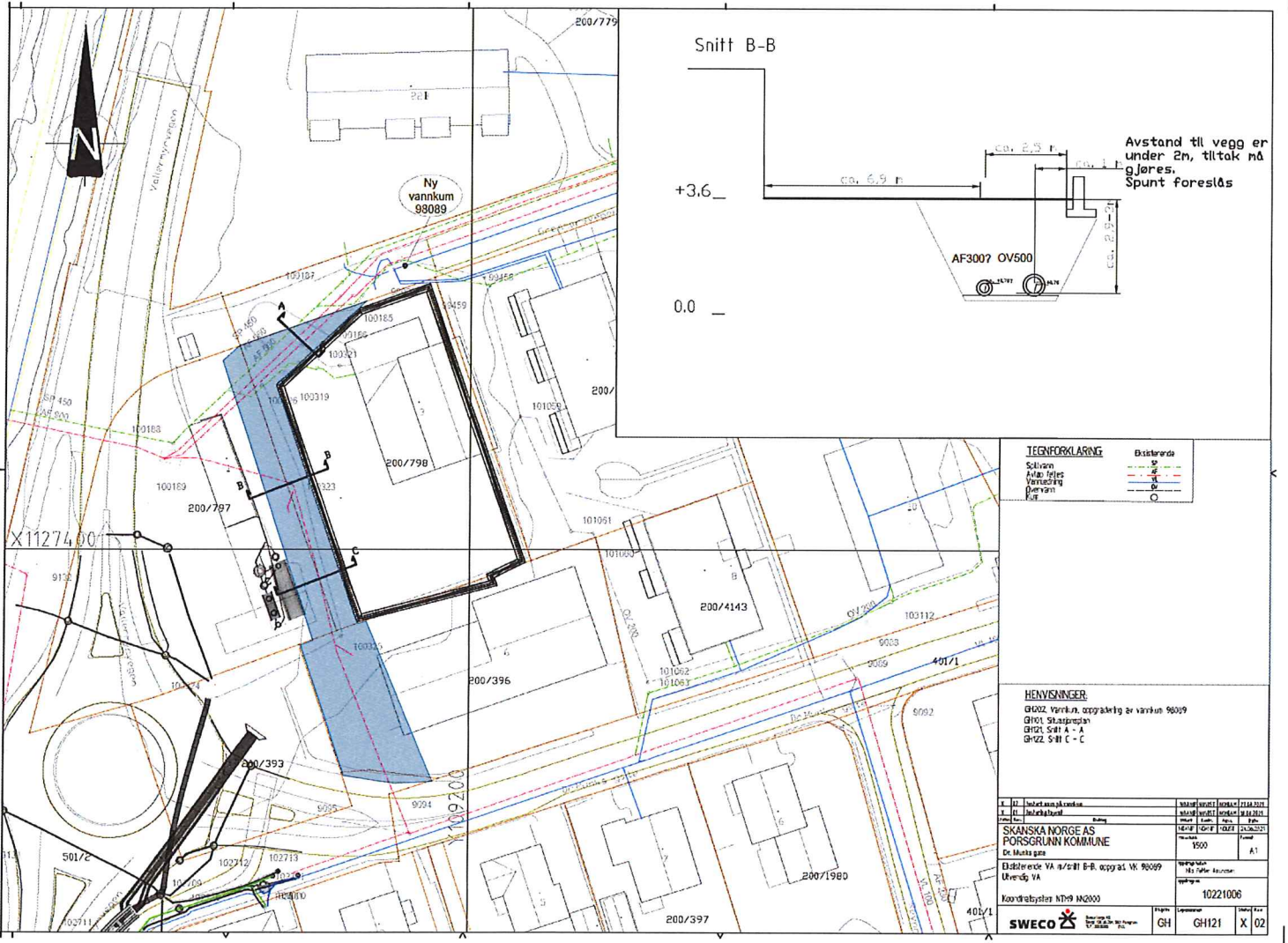

JG 10

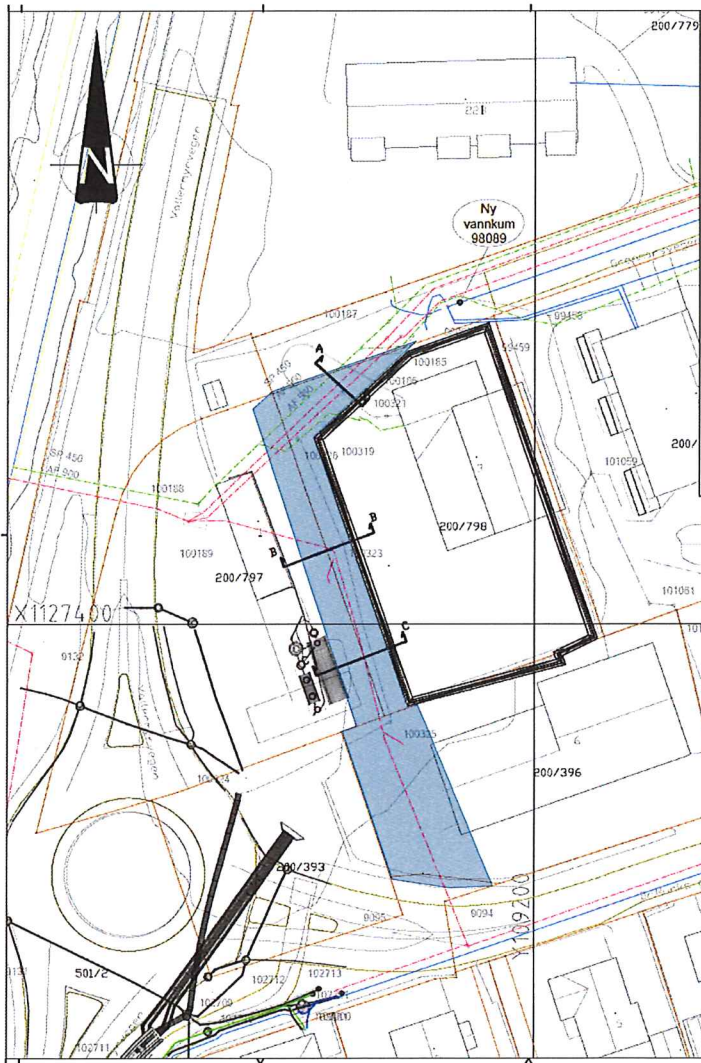

Snitt C-C

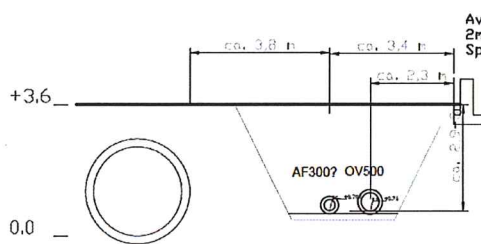

Avstand til vegg er ca. 2m, tiltak må gjøres. Spunt foreslås

TEGNEFORKLARING		Bøkerende
Solvent	—	—
Arbeidslinje	—	—
Utsøking	—	—
Overvann	—	—
U/S	—	—

HENVISNINGER:
 GH02 Vannkum oppgaleby av vannkum 98089
 GH01 Skurstrøjan
 GH02 Snitt A - A
 GH01 Snitt B - B

S. 01		S. 02		S. 03		S. 04		S. 05	
Dr.	Ut.	Dr.	Ut.	Dr.	Ut.	Dr.	Ut.	Dr.	Ut.
100187	100188	100189	100190	100191	100192	100193	100194	100195	100196
100197	100198	100199	100200	100201	100202	100203	100204	100205	100206
100207	100208	100209	100210	100211	100212	100213	100214	100215	100216
100217	100218	100219	100220	100221	100222	100223	100224	100225	100226
100227	100228	100229	100230	100231	100232	100233	100234	100235	100236
100237	100238	100239	100240	100241	100242	100243	100244	100245	100246
100247	100248	100249	100250	100251	100252	100253	100254	100255	100256
100257	100258	100259	100260	100261	100262	100263	100264	100265	100266
100267	100268	100269	100270	100271	100272	100273	100274	100275	100276
100277	100278	100279	100280	100281	100282	100283	100284	100285	100286
100287	100288	100289	100290	100291	100292	100293	100294	100295	100296
100297	100298	100299	100300	100301	100302	100303	100304	100305	100306
100307	100308	100309	100310	100311	100312	100313	100314	100315	100316
100317	100318	100319	100320	100321	100322	100323	100324	100325	100326
100327	100328	100329	100330	100331	100332	100333	100334	100335	100336
100337	100338	100339	100340	100341	100342	100343	100344	100345	100346
100347	100348	100349	100350	100351	100352	100353	100354	100355	100356
100357	100358	100359	100360	100361	100362	100363	100364	100365	100366
100367	100368	100369	100370	100371	100372	100373	100374	100375	100376
100377	100378	100379	100380	100381	100382	100383	100384	100385	100386
100387	100388	100389	100390	100391	100392	100393	100394	100395	100396
100397	100398	100399	100400	100401	100402	100403	100404	100405	100406
100407	100408	100409	100410	100411	100412	100413	100414	100415	100416
100417	100418	100419	100420	100421	100422	100423	100424	100425	100426
100427	100428	100429	100430	100431	100432	100433	100434	100435	100436
100437	100438	100439	100440	100441	100442	100443	100444	100445	100446
100447	100448	100449	100450	100451	100452	100453	100454	100455	100456
100457	100458	100459	100460	100461	100462	100463	100464	100465	100466
100467	100468	100469	100470	100471	100472	100473	100474	100475	100476
100477	100478	100479	100480	100481	100482	100483	100484	100485	100486
100487	100488	100489	100490	100491	100492	100493	100494	100495	100496
100497	100498	100499	100500	100501	100502	100503	100504	100505	100506
100507	100508	100509	100510	100511	100512	100513	100514	100515	100516
100517	100518	100519	100520	100521	100522	100523	100524	100525	100526
100527	100528	100529	100530	100531	100532	100533	100534	100535	100536
100537	100538	100539	100540	100541	100542	100543	100544	100545	100546
100547	100548	100549	100550	100551	100552	100553	100554	100555	100556
100557	100558	100559	100560	100561	100562	100563	100564	100565	100566
100567	100568	100569	100570	100571	100572	100573	100574	100575	100576
100577	100578	100579	100580	100581	100582	100583	100584	100585	100586
100587	100588	100589	100590	100591	100592	100593	100594	100595	100596
100597	100598	100599	100600	100601	100602	100603	100604	100605	100606
100607	100608	100609	100610	100611	100612	100613	100614	100615	100616
100617	100618	100619	100620	100621	100622	100623	100624	100625	100626
100627	100628	100629	100630	100631	100632	100633	100634	100635	100636
100637	100638	100639	100640	100641	100642	100643	100644	100645	100646
100647	100648	100649	100650	100651	100652	100653	100654	100655	100656
100657	100658	100659	100660	100661	100662	100663	100664	100665	100666
100667	100668	100669	100670	100671	100672	100673	100674	100675	100676
100677	100678	100679	100680	100681	100682	100683	100684	100685	100686
100687	100688	100689	100690	100691	100692	100693	100694	100695	100696
100697	100698	100699	100700	100701	100702	100703	100704	100705	100706
100707	100708	100709	100710	100711	100712	100713	100714	100715	100716
100717	100718	100719	100720	100721	100722	100723	100724	100725	100726
100727	100728	100729	100730	100731	100732	100733	100734	100735	100736
100737	100738	100739	100740	100741	100742	100743	100744	100745	100746
100747	100748	100749	100750	100751	100752	100753	100754	100755	100756
100757	100758	100759	100760	100761	100762	100763	100764	100765	100766
100767	100768	100769	100770	100771	100772	100773	100774	100775	100776
100777	100778	100779	100780	100781	100782	100783	100784	100785	100786
100787	100788	100789	100790	100791	100792	100793	100794	100795	100796
100797	100798	100799	100800	100801	100802	100803	100804	100805	100806
100807	100808	100809	100810	100811	100812	100813	100814	100815	100816
100817	100818	100819	100820	100821	100822	100823	100824	100825	100826
100827	100828	100829	100830	100831	100832	100833	100834	100835	100836
100837	100838	100839	100840	100841	100842	100843	100844	100845	100846
100847	100848	100849	100850	100851	100852	100853	100854	100855	100856
100857	100858	100859	100860	100861	100862	100863	100864	100865	100866
100867	100868	100869	100870	100871	100872	100873	100874	100875	100876
100877	100878	100879	100880	100881	100882	100883	100884	100885	100886
100887	100888	100889	100890	100891	100892	100893	100894	100895	100896
100897	100898	100899	100900	100901	100902	100903	100904	100905	100906
100907	100908	100909	100910	100911	100912	100913	100914	100915	100916
100917	100918	100919	100920	100921	100922	100923	100924	100925	100926
100927	100928	100929	100930	100931	100932	100933	100934	100935	100936
100937	100938	100939	100940	100941	100942	100943	100944	100945	100946
100947	100948	100949	100950	100951	100952	100953	100954	100955	100956
100957	100958	100959	100960	100961	100962	100963	100964	100965	100966
100967	100968	100969	100970	100971	100972	100973	100974	100975	100976
100977	100978	100979	100980	100981	100982	100983	100984	100985	100986
100987	100988	100989	100990	100991	100992	100993	100994	100995	100996
100997	100998	100999	101000	101001	101002	101003	101004	101005	101006

SKANSKA NORGE AS
 PORSGRUNN KOMMUNE
 Dr. Marka plan

Bøkerende: VA m/øst C-C oppgat VA 98089
 Utvendig VA

Koordinat: NTH9 NG000

SWECO

MD