



Statens vegvesen

PORSGRUNN KOMMUNE
Postboks 128
3901 PORSGRUNN

Behandlende enhet:
Region sør

Saksbehandler/telefon:
Espen Tønning / 35581795

Vår referanse:
16/156174-37

Deres referanse:
19/01913

Vår dato:
18.11.2019

Mindre endring av reguleringsplan for E18 Langangen – Lanner – Porsgrunn kommune

Vi viser til deres brev datert 8. november 2019.

Saken gjelder endring av bestemmelser til reguleringsplan for E18 Langangen–Lanner, planID 1118, som følge av en inkurie tidligere i saksgangen. Bestemmelsene som foreslås endret er knyttet til kulturminner som forutsettes frigjort gjennom plan. Vi har ingen merknader til endringene.

Vegavdeling Telemark
Seksjon for plan og forvaltning
Med hilsen

Eivind Gurholt
seksjonsleder

Espen Tønning

Dokumentet er godkjent elektronisk og har derfor ingen håndskrevne signaturer.

Kopi

FYLKESMANNEN I VESTFOLD OG TELEMARK, Postboks 2076, 3103 TØNSBERG
NYE VEIER AS, Tangen 76, 4608 KRISTIANSAND S
TELEMARK FYLKESKOMMUNE, Postboks 2844, 3702 SKIEN

Postadresse
Statens vegvesen
Region sør
Postboks 723 Stoa
4808 ARENDAL

Telefon: 22 07 30 00
firmapost-sor@vegvesen.no
Org.nr: 971032081

Kontoradresse
Gjerpensgate 10
3716 SKIEN

Fakturaadresse
Statens vegvesen
Regnskap
Postboks 702
9815 Vadsø



Porsgrunn kommune
Postboks 128
3901 PORSGRUNN
Att. Simen Storøy

Saksbehandler, innvalgstelefon

Carina Merete Iversen-Nordby, 33371172

Reguleringsforslag - mindre endring - Porsgrunn - E18 Langangen - Lanner - reguleringsplan - planID 1118

Det vises til brev med vedlegg av 08. november 2019 fra Porsgrunn kommune.

Saken gjelder

Saken gjelder mindre endring av en reguleringsbestemmelse om kulturminner i reguleringsplan for E18 Langangen – Lanner, Plan ID 1118.

Følgende tekst innarbeides i planens fellesbestemmelser punkt 2.1:

«Før iverksettingen av tiltak i medhold av planen skal det foretas arkeologisk utgravning av de berørte automatisk fredete kulturminnene id 222340, id 222341, id 222342, id 22339 og id 223228 markert som #5, #6 og # 8 i plankartet.

Tiltak i konflikt med det automatisk fredete kulturminnet,#7 id 224202, kan gjennomføres uten ytterligere vilkår.

Det skal tas kontakt med Telemark fylkeskommune i god tid før tiltaket skal gjennomføres slik at omfanget av den arkeologiske granskingen kan fastsettes.»

Navnet på bestemmelsesområdene endres i plankartet, fra #k til #5- #8.

Miljøavdelings rolle

Fylkesmannens miljøavdeling skal med hjemmel i plan- og bygningsloven § 3-2 påse at planer ikke er i strid med nasjonale og vesentlige regionale interesser innen miljøvern, landbruk, samfunnssikkerhet, helse og sosial og barn og unges interesser. Så lenge planen ikke er i strid med nasjonale eller vesentlige regionale interesser, vil ikke Fylkesmannen ved miljøavdelingen ha innsigelse til planen.

For ordens skyld minner vi om at det er Fylkesmannens justis- og vergemålsavdeling som behandler eventuelle klager på kommunens vedtak.



Miljøavdelingens vurderinger

Fylkesmannens miljøavdeling kan ikke se at endringen berører noen av de nasjonale interessene vi er satt til å ivareta. Vi har derfor ingen merknader til endringen.

Med hilsen

Fred-Ivar Syrstad (e.f.)
plansjef

Carina Merete Iversen-Nordby
rådgiver

Dokumentet er elektronisk godkjent

Kopi til:

Telemark fylkeskommune	Postboks 2844	3702	SKIEN
Statens vegvesen - region sør	Serviceboks 723 Stoa	4808	ARENDAL



Porsgrunn kommune
Storgata 153
3915 PORSGRUNN

/Team plan og samferdsel

Vår dato 27.11.2019
Deres dato 2019-11-08T00:00:00
Vår referanse 16/06999-239
Deres referanse
Vår saksbehandler Maria Westrum Solem

Uttale til mindre endring av reguleringsplan for E18 Langangen-Lanner planID 1118 - begrenset høring - Porsgrunn kommune

Vi viser til brev av 08.11.2019, om mindre endring av detaljregulering for E18 Langangen-Lanner som er sendt på begrenset høring. Høringsfrist er satt til 29.11.2019.

Formålet med planarbeidet er følgende endringer:

Følgende tekst innarbeides i planens fellesbestemmelser punkt 2.1:

«Før iverksettingen av tiltak i medhold av planen skal det foretas arkeologisk utgravning av de berørte automatisk fredete kulturminnene id 222340, id 222341, id 222342, id 22339 og id 223228 markert som #5, #6 og # 8 i plankartet.

Tiltak i konflikt med det automatisk fredete kulturminnet,#7 id 224202, kan gjennomføres uten ytterligere vilkår.

Det skal tas kontakt med Telemark fylkeskommune i god tid før tiltaket skal gjennomføres slik at omfanget av den arkeologiske granskningen kan fastsettes.»

Navnet på bestemmelsesområdene endres i plankartet, fra #k til #5- #8.

Fylkeskommunen er regional planmyndighet og har ansvaret for å samordne den fysiske, miljømessige, helsemessige, økonomiske, sosiale og kulturelle utviklingen i regionen. Vi samordner interesser knyttet til nasjonal og regional arealpolitikk, statlige planretningslinjer, regionale planer og ivaretar nasjonale og regionale kulturminneinteresser. Vi uttaler oss som planmyndighet når disse interessene berøres.

Vi har ingen merknader til endringen.

Med vennlig hilsen

Maria Westrum Solem

maria.westrum.solem@vtfk.no

Dokumentet er elektronisk godkjent og sendes uten signatur.



/Team plan og samferdsel

Vår dato 27.11.2019
Vår referanse 16/06999-239

Mottaker	Kontaktperson	Adresse	Post
Porsgrunn kommune		Storgata 153	3915 PORSGRUNN
Kopimottaker	Kontaktperson	Adresse	Post
Fylkesmannen i Vestfold og Telemark 'rs@nve.no'		Postboks 2076	3103 TØNSBERG
Statens vegvesen Region Sør		Serviceboks 723 Stoa	4808 ARENDAL

26 NOV. 2019

Kokkersvold 22.11 2019

Porsgrunn Kommune
Byutvikling
Postboks 128
2901 Porsgrunn

Vedr: Arkivsak:17/04993 Arkivkode: Plan ID 1118

Bemerkning til reguleringsplan E 18 Nord Langangen-Lanner

Da store deler av ny E 18 Langangen-Lanner går over min eiendom br.nr 1 gr.nr.13, somer en gammelgård fra 1700 hundre tallet, som har hvert i slekta lenge.

Med store inngrep av Våningshus ,Uthus og mange andre hus til sammen 16 stk.med stort og smått, som blir revet og sletta med jorda.

Da eiendommen er på ca 550 mål må det være mulig å bygge opp husene på eiendommen og drive gården videre??

2-4 i varetagelse av dyrka mark all matgjord skal tas vare på og benyttes til utbedring av eksisterende jord eller nydyrking på gr.nr 1 br.nr.13

Jeg ser at Dere ikke kan fastsette grenser for Rød støysone, da ikke reguleringsplan er ferdig??

Jeg vil gjerne komme i gang med opparbeidelse av vei, tomt etter søknad til Porsgrunn Kommune

Tomta som er søkt om på min eiendom er plassert av en saksbehandler fra Nye Veier og Porsgrunn Kommune.

Så jeg får litt tid før Nye Veier skal ta alle husene på min eiendom

Det går på helsa løs at Nye Veier ikke kan bestemme seg, så vi kan planlegge noe om fremtiden vår.

Jeg håper på en positiv løsning på denne saken ,og et fortsatt godt samarbeide med Nye Veier og Porsgrunn Kommune

Mvh.



Per Jakob Kokkersvold
Langangsveien 78
3947 Langangen
Mobil 90994739

NB! Vedlegg "grøfteplan" 19.6 mål

Unngå kabelskader. Kontakt E-verk og
Televerk før gravearbeid settes i gang.

Nr. 1984
Ved senere henvendelse om
tilskottet må dette nr. oppgis.

Plan

Kokkersvold

med utgreiing og kostnadsoverslag for dyrking, grøfting, planering på gården
i Porsgrunn kommune. Søkerens navn Per Jacob Kokkersvold

Utgreiing om arbeidet.

(planleggeren gjør her greie for hvorledes feltet ligger i forhold til husene på gården, veier eller andre fastmerker, det arbeid som skal utføres, og om feltet er lett, middels eller vanskelig å opparbeide.)

Det er myra på begge sider av Kokkersvoldbekken som skal grøftes etter at kanalen og utløpet under vegen er senket. Grøfteavstand 7 m og grøftedybden minst 0,8 m eller noe dypere der senkinga av kanalen tillater det. Det er ingen spesielt vanskelig myr å grøfte. Det brukes 48 mm plastrør med sagmugg som dekkemateriale. I samlegrøftene og der det går spesielt mye vann, brukes 83 mm plastrør.

Kostnadsoverslag (uten merverdiavgift)

..... m åpen grøft m dyp, dagbr. m, bunnbr. m, à kr.	= kr.
..... m åpen grøft m dyp, dagbr. m, bunnbr. m, à kr.	= »
..... m stein-grøft m dyp, bunnbr. m, à kr.	= »
2445 m teglrørgrøft	0,8 m dyp, rørdiameter	48 tommer		à kr.	= »
125 m plastrørgrøft	0,9 m dyp, rørdiameter	83 mm		à kr. 12,-	= »	29.340,-
..... m plastrørgrøft m dyp, rørdiameter mm		à kr. 15,-	= »	1.875,-
..... m plastrørgrøft m dyp, rørdiameter mm		à kr.	= »
..... m tregrøft m dyp,			à kr.	= »
..... stk. kummer				à kr.	= »
Planering	av dekar			à kr.	= »
Bryting og rydding	av dekar			à kr.	= »
Jordforbedringsmidler til dekar, à kg		à kr.	= »
..... m	gjerde, à kr. pr. m,	= kr.
..... m	gjerde, à kr. pr. m,	= kr.	à kr.	= »
Frøsaing, (i alt kg beitefrø) av dekar		à kr.	= »
.....				à kr.	= »
.....				à kr.	= »
.....				à kr.	= »
.....				à kr.	= »
.....				à kr.	= »
.....				à kr.	= »
.....				à kr.	= »
.....				à kr.	= »
.....				à kr.	= »
				I alt	kr.	<u>31.215,-</u> ✓

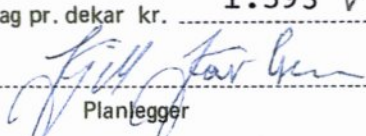
Planlagt grøfting/full/overknyttet/overknyttet/overknyttet av 19,6 dekar. Kostnadsoverslag pr. dekar kr. 1.593 ✓
Porsgrunn, den 8 / 4 1981
Planlegger 

Som det går frem av påskrift på søknaden har landbruksksselskapet den 15/4 1981 innvilget et tilskott på kr. 9.408 til dette arbeidet.
Fristen for arbeidet er satt til den 15/6 1984.
Det vises for øvrig til gjeldende tilskottsregler. Reglene fås utlevert ved henvendelse til jordstyrekontoret.

Fylkeslandbrukskontoret i Telemark
Jordbruksetaten
Landbruksksselskapets stempel

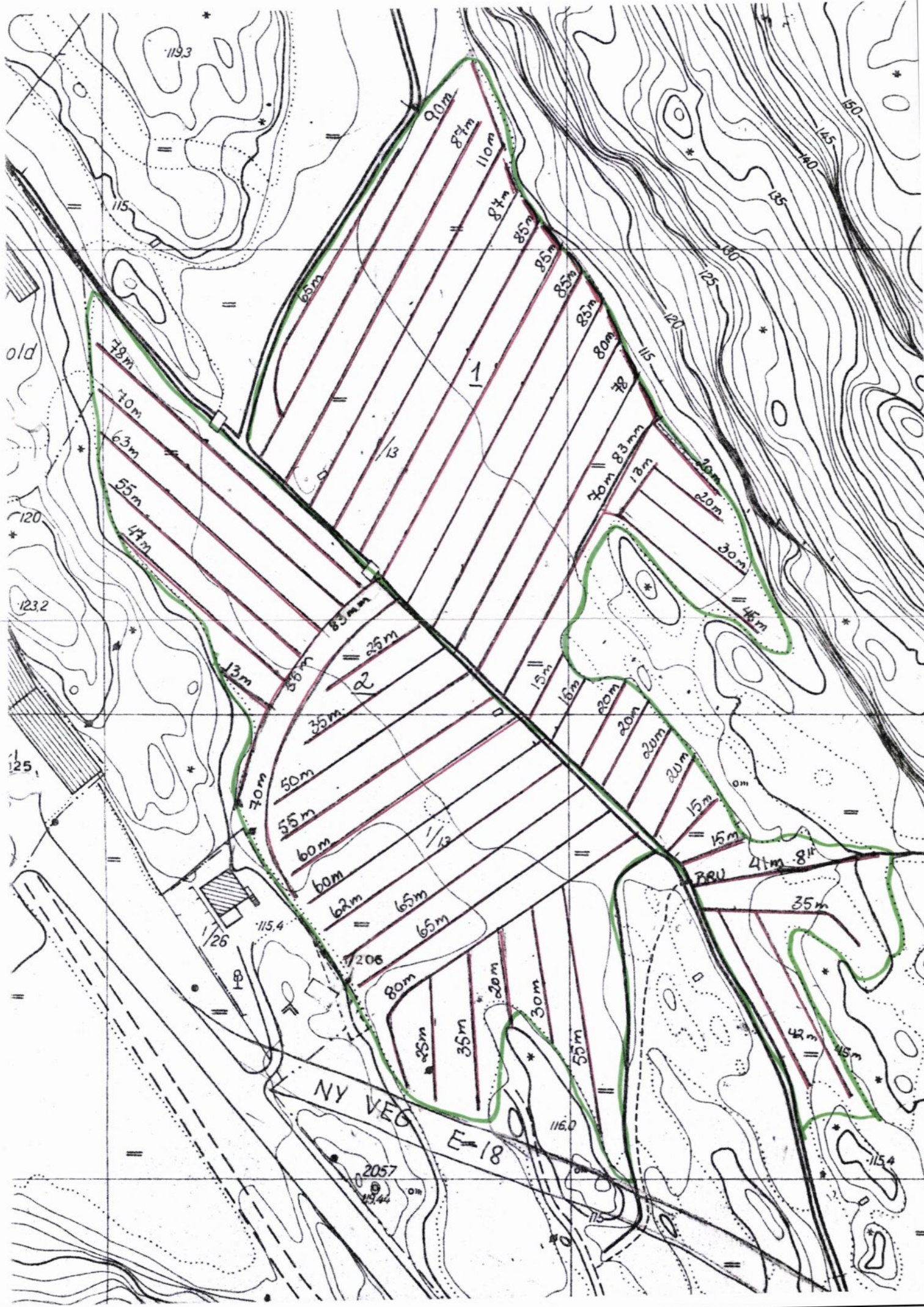

old

NY VEG

E-18

26

119.3

115

120

123.2

125

115.4

2057

116.0

115.4

150

145

140

135

130

125

120

115

110

105

100

95

90

85

80

75

70

65

60

55

50

45

40

35

30

25

20

15

10

5

0

90m

87m

110m

84m

85m

85m

85m

80m

78

115

70m

83m

20m

20m

30m

46m

78m

70m

63m

55m

44m

13m

85m

25m

35m

15m

16m

20m

20m

20m

15m

15m

41m

81m

70m

50m

55m

60m

60m

62m

65m

65m

80m

25m

35m

20m

30m

50m

35m

45m

45m

115

110

105

100

95

90

85

80

75

70

65

60

55

50

45

40

35

30

115

110

105

100

95

90

85

80

75

70

65

60

55

50

45

40

35

30

115

110

105

100

95

90

85

80

75

70

65

60

55

50

45

40

35

30